Snip

RECRUIT
BOOK

自分のことが
“ちょっと”好きになれる

OSAKA CITY
HIGH NATURAL SALON

Snipの作るデザインは
「なんかかわいい　なんかおしゃれ　ハイナチュラル」

Meeting a Snip can make your life quite different

自信のない自分も、
上手くいかない毎日も、
いつか好きになれるように。

Snipは美容のちからで人々の心を
動かせると信じています。

私たちと一緒に、自分のこと、
今よりちょっと好きになりませんか？

いつかきっと、自分の「好き」
が見つかる。

Snip

SALON INFO

店舗情報

Snip miyakojima

〒534-0014
大阪市都島区都島北通1-13-13
TEL 06-6921-6300

Set: 10seats

clap by Snip

〒534-0001
大阪市都島区毛馬町2-1-15
TEL 06-6921-6300

Set: 7seats

リスタ

2024.03 Renewal!

〒530-0015
大阪市北区中崎西3-2-27
TEL 06-6292-8055

Set: 5seats

Myst. by Snip

〒530-0031
大阪市北区菅栄町2-18
TEL 06-6921-6300

Set: 8seats

Reco by Snip

〒536-0001
大阪市城東区古市3-15-14
TEL 06-6180-0789

Set: 10seats

Ril by Snip

〒533-0013
大阪市東淀川区豊里7-31-16
TEL 06-6990-8210

Set: 7seats

Nina by Snip

〒544-0015
大阪市生野区巽南3-12-16
TEL 06-6752-2755

Set: 10seats

LORE by Snip

〒550-0025
大阪市西区九条南2-34-9
TEL 06-6537-9317

Set: 8seats

Tia. by Snip

〒550-0004
大阪市西区靭本町3-3-10
TEL 06-6467-8400

Set: 8seats

なんかかわいい　なんかおしゃれ　ハイナチュラル
「あなたらしく　自分らしく　気分が上がるヘアスタイルを」
をコンセプトにイメージづくりを大切にしています
業界雑誌・メディアのスタイル企画にも積極的に参加
している他、店内コンテスト・店舗撮影会など撮影に
取りくむ機会が多いのがSnipの魅力！
ぜひかわいいスタイルを一緒につくっていきましょう

STAFF Q & A

スタッフの声

6人のメンバーたちに一問一答をしました。
あんなSnipやこんなSnip、個性豊かなスタッフによる
いろんなSnipをご覧ください！

Miyakojima | 店長

三好里奈

関西美容専門学校

・Snipの良いところ

ファミリーサロンなので大人から
お子様まで幅広い年齢層のお客様を
担当することができ、自分の
レベルアップにつながります！

・美容師になって良かったこと

お客様が思うしたい！なりたい！
というイメージを叶えることが
できるところ。そしてその後の
笑顔が大好きです♡

Mjuk | stylist

前西　葵

高津理容美容専門学校

・美容師を目指したきっかけ

小さい頃から髪の毛を触ることが
好きで、自分や友達の髪を
アレンジしていたのでそれが
きっかけで美容師になろうと
思いました。

・Snipを選んだ理由

学校からの研修でスニップを知り
そこでスタッフとお客様の
温かく優しい人たちに出会い
私もここで働きたいなと
思いました。

Clap | Topstylist

岡　千里

ルトーア美容専門学校

・Snipはどんなお客様が多い？

おしゃれを楽しんでいる
お父さんお母さんや、私達の
成長を見守って応援してくださる
お客様が多いです。

・Snipでどの様に成長したい？

また来たい、また会いたいと
思ってもらえるように人間力も
デザイン力も成長させて
いきたいです。

Join us!

Lista | stylist

安永優和

大阪美容専門学校

・働いていて楽しい瞬間は？

お客様の似合わせを考え、
喜んで頂けた瞬間や難しい
技術に挑戦し、知識や技術力
が向上していく瞬間は
とても楽しいなと感じます。

・店内でどんなポジション？

ヘッドキュア全国TOP10入り
を活かし、スパの大切さと
頭皮知識をお客様にお伝えする
Lista店のスパリーダーを
しています！

Nina | stylist

脇谷未夢

関西美容専門学校

・仕事後、休日の過ごし方は？

お家でゆっくりすることが多いです。
アマプラを見たり、ゲームしたり
とことん休みます！でも、時には
ショッピングにも出かけます。

・お客様との印象深いエピソード

どこの美容室に行っても納得のいく
髪型にならなかったというお客様に
帰り際来てよかったと声をかけて
頂けた時の出来事。

Tio | stylist

福島夢羽

関西美容専門学校

・Snipの雰囲気はどんな感じ？

とにかく先輩が優しくて、
温かい雰囲気があります！
人間関係が良いのが魅力の
一つだと思います。

・あって良かった福利厚生は？

家賃補助が助かります。
初めて一人暮らしをする人も
安心して始められると思います。

CURRICULUM

基礎カリキュラム

Snipのデビュー目安は2年。
1年目の4～10月は毎週木曜日にアカデミーを開催
同期と共に技術を高め合える貴重な時間です

STEP 1
- シャンプー
- ハンドドライ
- ヘッドスパ
- 商品知識

STEP 2
- カラー3種
- ブロー2種
- アイロン

STEP 3
- カット10種
- モデル19名
- オーディション

↓

スタイリストデビュー

Check Point

営業時間内にレッスンができる！

1年目の4月～10月は毎週木曜日、同期と集まってアカデミーを開催
オフィスで先輩が付き添いカリキュラムレッスンを受けることができます
学科の授業もあり、美容師に必要な知識やマナーもここで学べます

同期と一緒だから、ぐんぐん成長できる！

アカデミーの日は9時～18時まで同期と一緒
普段の営業の悩みを相談したり、励ましあったり
高め合える時間になること間違いなし
一人で抱え込まず、みんなとなら解決できることがあるはず

毎月に1度合同レッスン会で会える！

アカデミーが終わっても、毎月最初の月曜午前はレッスン会があります
1年目は主にヘッドスパの資格を取得するための練習がメイン
難しい技術もしっかりサポートしてもらえるから安心

野崎 来晴 Clap by snip

ケアリスト

ルトーア美容専門学校卒

ケアリストの1日

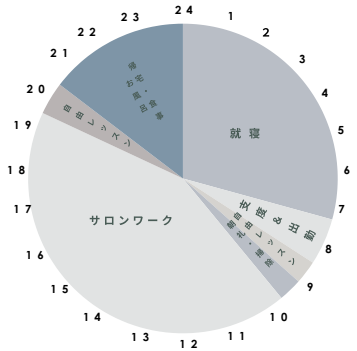

朝・土日祝のレッスンは自由。自分の立てた目標に向けて毎月スケジュールを立てます。レッスンは店舗の先輩が見てくれます。お昼ご飯は営業中に時間を設け、順に取っていきます。
みんなでお客様を綺麗にして毎日があっという間に過ぎ、充実した1日になります。

HOW WE WORK

数字で見るサロン

1年目の給料振分例

Snipの立地は都心ではないので、比較的安心して家選びができます。家賃の相場は6畳のワンルームで5～6万ほど。昼食はおにぎり等を持参する人も多いです。
※家賃補助：1年目1万円、2年目以降2万円
　交通費：上限2万円　どちらか選択できます

家賃	50,000
食費	30,000
水道・光熱費	8,000
通信費	8,000
娯楽費	35,000
その他	40,000

1～3年間の給料比較例

Snipでは同じ1年はありません。毎日、毎月成長し、それに合わせてお給料も上がります。中には店舗のみんなで目標達成をしてもらえる賞与もあります。一人ではなくチームでやるのがSnip流。

※総支給額(交通費込み)なので個人差あります

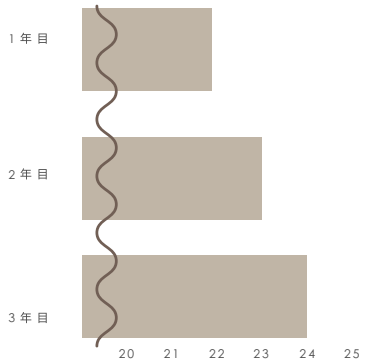

TEAM WORK

Snip流 チーム活動

Snipでは１人ではなくチームで動くことを大切にしています。
社内には大きく分けて3つのプロジェクトチームがあり、店舗や年齢の様々なメンバーが集まりお客様が喜んで頂くためのアイデアを出し合います。

ここでの活動は、成功しても失敗してもOK。私たちはチャレンジすることが経験や財産になることを知っているから、安心して何度でも挑戦することができます。

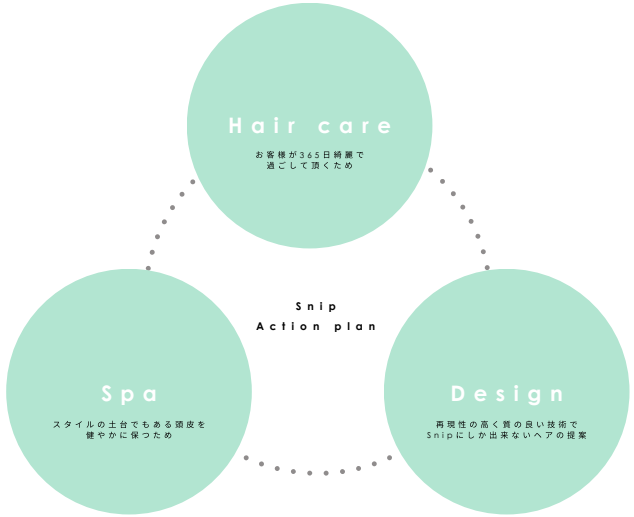

Snipの掲げる3つの軸は、私たちとお客様を繋ぐ架け橋です。
単に髪型を作るだけではなくその人がずっと自分の髪を好きでいてもらえるように、美容のプロとして多方面からサポートができる仕組みをつくっています。

最初から“好き”や“得意”が誰にでもあるものではありません。
私たちも何度もトライしてはやり直しを繰り返してきました。そして今もそうです。
不思議と始めは苦手だったことも、経験していくうちにそれが“好き”に変わる瞬間がきっとやってくる。
それは、何度も挑戦した人に必ずやってくる。私たちは日々そんな想いで目の前のお客様からSnipメンバーや様々な技術に向き合っています。

✓Snipの取り組み 技術やセンスの向上として、こんなことやってます！

月曜会・・毎月始めの月曜日は年数や役職別のチームで技術レッスンを行います
スニコングランプリ・・社内の技術コンテスト
S1グランプリ・・社内フォトコンテスト
ブリッジフェスティバル・・他サロンと合同の技術コンテスト
Snipキュアコンテスト・・社内でスパ技術を競うコンテスト
店舗別撮影会・・ブランディングに沿ったサロン撮影会

TRY!!

RECRUITMENT

募集要項

Snipでは、これから一緒に会社を盛り上げてくれる
仲間を募集しています。

募集人数	10名
応募資格	2025年3月卒業見込者
営業時間	全日　9:30〜19:30
勤務地	大阪市(都島 中崎町 毛馬 天六 阿波座 九条 城東 東淀川 生野)
休日	完全週休2日制　1年目年間休日：112日　2年目以降年間休日119日〜
初任給	200,000円
諸手当	※給料から差し引かれるもの：社会保険、税金、慰安旅行積立金
待遇	社会保険完備(雇用、労災、国保組合、厚生年金)
福利厚生	産休育休 手荒れ治療費負担 講習費半額負担 健康診断 社割 研修補助など

会社概要	創業	平成8年　1996年
	資本金	600万
	店舗数	直営9店舗　FC1店舗
	社員数	50名
	オフィス	大阪市北区菅栄町2-18-2F
	役員	代表取締役会長　清水幸樹
		取締役社長　川口英一

FLOW

採用までの流れ

01 オンライン相談会

まずはオンラインで相談を。
見学や説明会、どれに参加するかをここで相談することができます。
オンラインだから遠方の方も安心。
【オンライン相談会】　約30分　随時開催

02 サロン見学

Snipの自慢であるスタッフの魅力は、実際に会って体験してください。見学したい店舗を選んでもらったり、全店を見学ツアーすることも可能です。
【サロン見学】約1時間　随時開催
オンライン対応可

03 サロンdeガイダンス

Snip独自の会社説明、見学スタイル。
今年から新たに始めました。
詳しくは次のページをご覧ください。
【サロン見学】約1時間　日程は以下参照
オンライン、日程調整可

04 採用試験・応募方法

1次面接・2次面接があります
【応募方法】以下2点を提出して下さい
・ 専用エントリーシート
・成績証明書

【送付先】〒530-0031
大阪市北区菅栄町2-18タナベハイツ2F
株式会社スニップ宛

05 お問い合わせ先

説明会や見学などの申し込み、採用に関する質問などはこちら
Snip office / 06-6352-3040
担当：清水(平日9時〜17時)
公式LINE /@cxd8012o (24時間OK)

公式LINE　Instagram

Snipが気になったら、ここから

Salon de guidance

ー What is Salon de guidance？

店舗内にて会社説明とサロン見学を同時に行うことができます

- 少人数制だから、一人ひとりとじっくり話ができる
- 会長清水からSnipのこと、教育にかける想いなどをトップから知ることができる

また、開催予定日以外でも日程の調節が可能・遠方の方はオンライン参加可能です

当日は集合店舗から移動して他の店舗を車で回る予定です

ー When and where will it be held？

3/26(火) 4/16(火) 5/14(火) 6/11(火) 7/9(火) 8/6(火)

18:00〜19:00　Lista by snip

we are looking forward to your participation!

リスタ

salon de guidanceの会場は、今年3月に
リニューアルオープンした Lista by snip。
中崎町を訪れた人は必ず見かけたことのある
街のシンボル的建造物。古民家をリノベーション
した店内はこだわりいっぱいです。

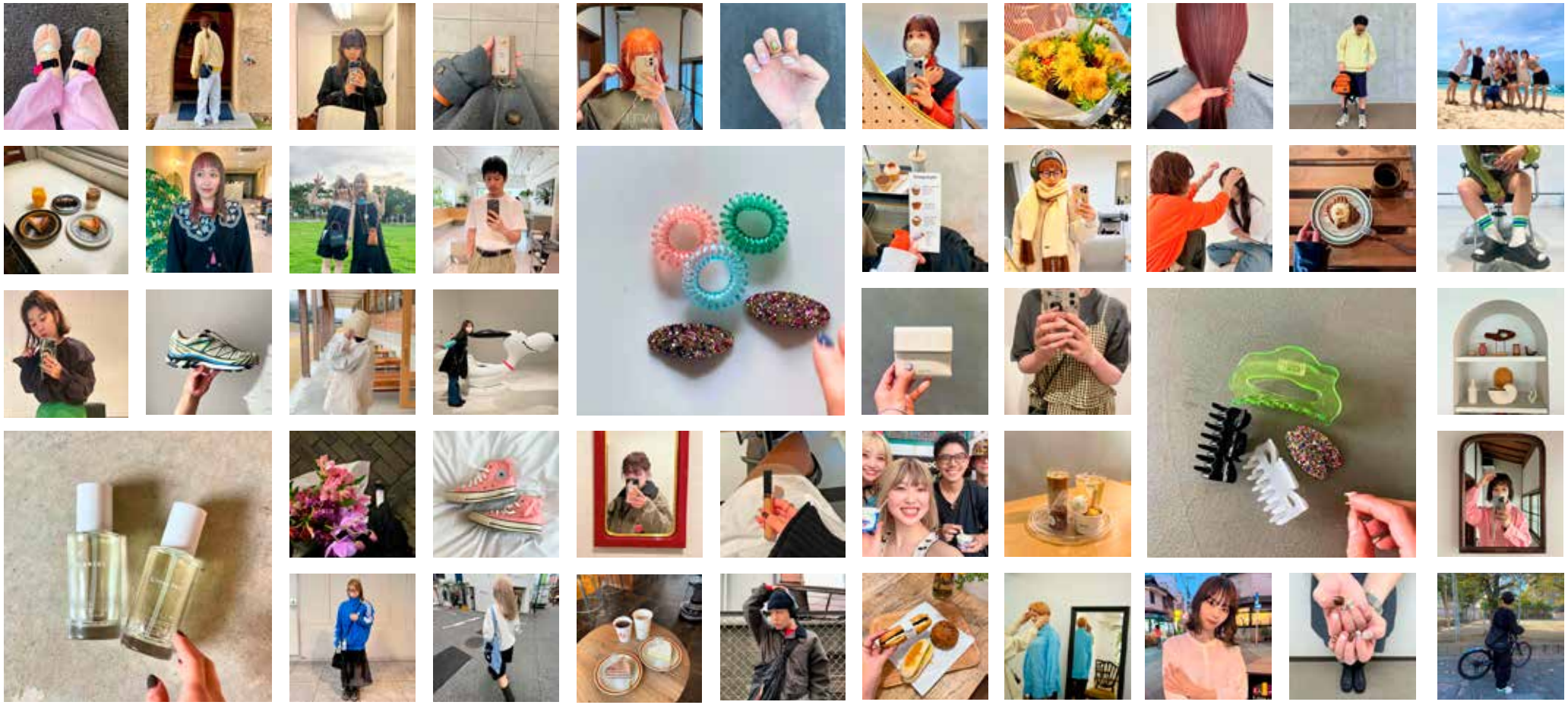

FILM GALLERY

フィルムギャラリー

Snipの自慢は“人”。店舗が違ってもスポーツ大会・慰安旅行やチーム・同期で集まったりとSnipメンバーは顔を合わせる頻度が高め。会ったときは悩みを相談したり帰りにご飯を食べたり、時に家族のように過ごします。

STYLING SNAP

スタイリングスナップ

Snipの作るスタイルは「なんかかわいい、なんかおしゃれ」
年に一度の社内フォトコンテストはケアリストから店長まで
全員参加の企画です。

#01

@meracchi_hair

#02

@ainina0913

#03

@kaede908

#04

@hm__314

#04

@___cholli

#05

@misaaaan_

owners message

これからの美容師は髪を切るだけではありません

人の人生を変えるくらいの仕事の質と人間性が必要になる時代です。自分のためだけに働くよりも誰かのために働く生き方を選んだ人が、充実した人生を歩めるようにスニップは進化し続けていきます。

会長　清水幸樹

良いデザインをSnipで集められる

いろんなお客様へのヘアデザインを提案し、対応するのは美容師として当たり前のことです。
美容師として自分の「かわいい・かっこいい」に共感して頂けるお客様がたくさん集まってくれたら、これほど楽しいことはありません。
そのためにSnipで技術力+デザイン力を習得し、一緒にサロンワークを楽しみましょう。

社長　川口英一

make your future

Snipのパンフレットを手に取り、
最後まで読んでくださりありがとうございました。
美容師を目指している美容学生の皆さん。
憧れの美容師まであと少しと思う方も
多いのではないでしょうか？
私たち美容師という仕事は
キラキラしているだけではないかもしれません。
それでも日々お客様から頂く
「ありがとう」や「あなたにお願いして良かった」
という言葉が私たちSnipメンバーの心に響き、
もっと喜んでもらえるようにレベルアップしようと、
めらめら燃える人たちが集まっています。
私たちが作る
なんかかわいい なんかおしゃれ ハイナチュラルなスタイル を
地域のお客様へお届けし、共に働く仲間を大切に、
そして「自分のことがちょっと好きになれる」ような
美容師人生を送る。
これに共感したあなた、ぜひSnipへ。
ただ髪を切るだけじゃない美容室がSnipです。

Snip

Miyakojima | Mjuk | clap | Lista | Reco | Ril | Nina | Lore | Tio